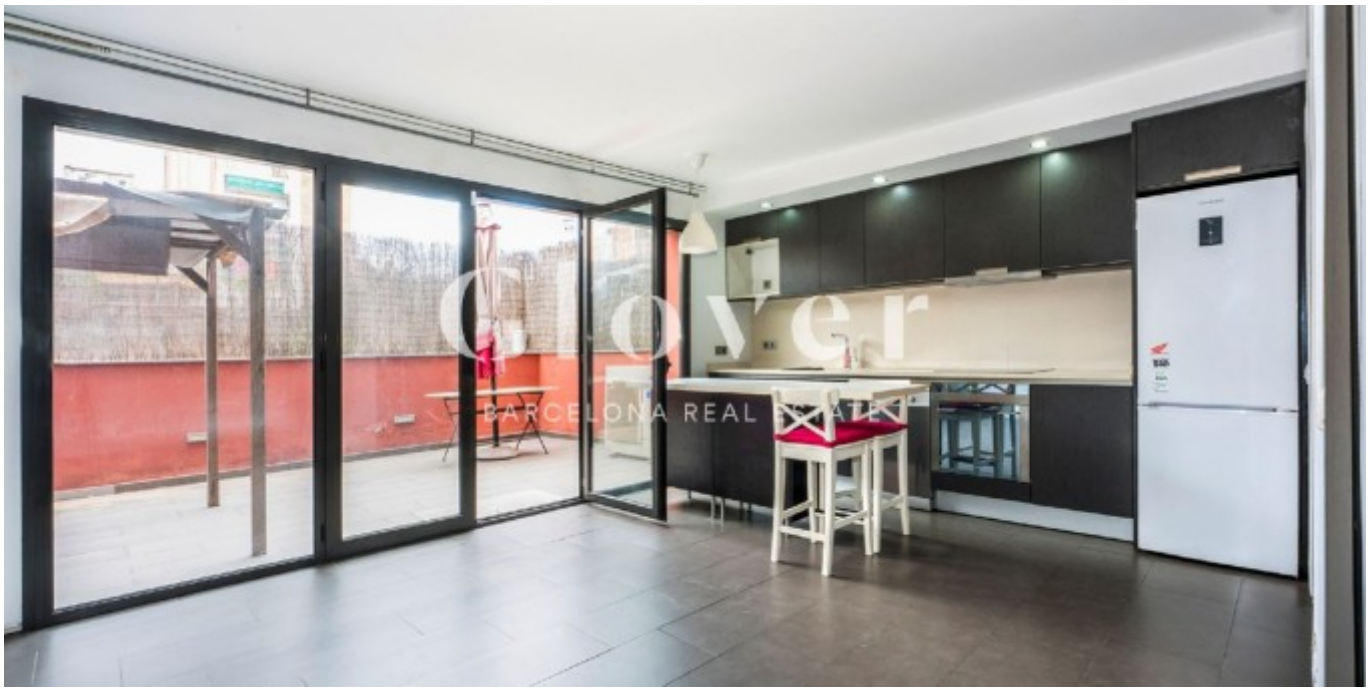

REF: GVVR431

Fantastique appartement avec terrasse de 24 m2

Sant Adria de Besos, Centro

Dans une finca récemment construite dans le centre de Sant Adrià, nous vendons ce fantastique studio de 45 m2 avec une grande terrasse ensoleillée de 24 m2. Grand salon, cuisine et chambre dans une seule pièce. Bain avec douche. .Amoires encastrées. La menuiserie intérieure est en bois avec portes coulissantes et les fermetures sont en aluminium climalit de couleur foncée. Les sols sont en céramique. Chauffage et climatisation canalisés. Maison non meublée avec électroménagers. Quartier très central et très bien desservi des transports en commun.

Si vous êtes intéressé par cette merveilleuse opportunité, n'hésitez pas à nous contacter au 681162903 par appel ou WhatsApp. Vous pouvez également nous suivre sur notre Instagram (glover_barcelona) pour rester informé de nos nouveautés.

Fiche technique

Distribution
- Surface 61m2
- 1 chambre
- 1 bain
- Terrasse 24m2
- bon état

Caractéristiques
- Air conditionné
- Chauffage
- Tout extérieur
- Éval. énergétique: C

Données Supplémentaires
- Ascenseur
- Dépenses communautaires: 75 €/Par mois
- Dépenses IBI: 31,67 €/Par mois

Conditions générales

Les données exposées nous ont été données par un tiers comme expressément informatives et que nous supposons correctes. Glover Barcelona ne garantit pas leur authenticité. L'offre peut être sujette à des

imprécisions, erreurs, omissions non intentionnées, changements de prix et/ou le retrait du marché sans préavis. Les charges et impôts de transmission de la propriété, les taxes (IVA ou ITP), Notaire et Registre seront à la charge de l'acheteur. Les honoraires de l'agence sont à la charge du vendeur.

Plan:
https://www.google.com/maps/@41.4294,2.21975,16z?hl=fr
Lien:
https://www.gloverbarcelona.com/fr/proprietes/sant-adria-besos-centro-fantastique-appartement-avec-terrasse-24-m2-777

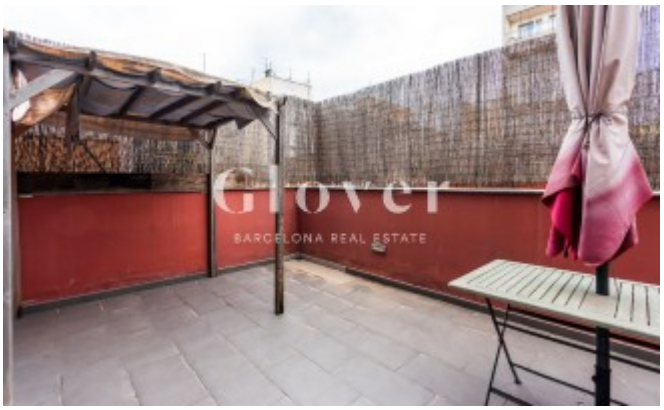
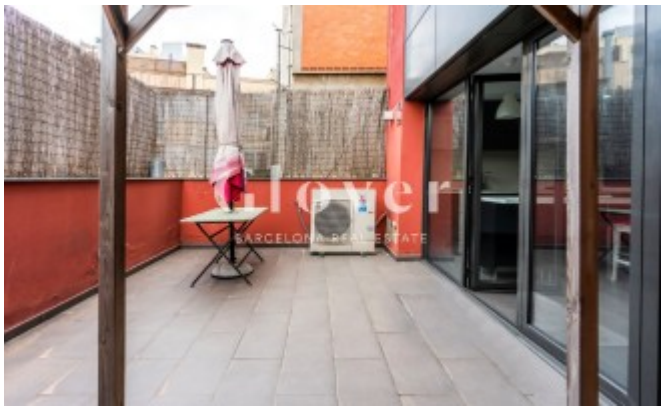

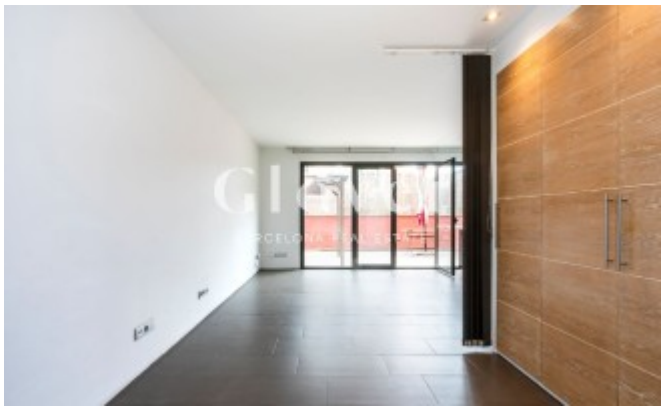
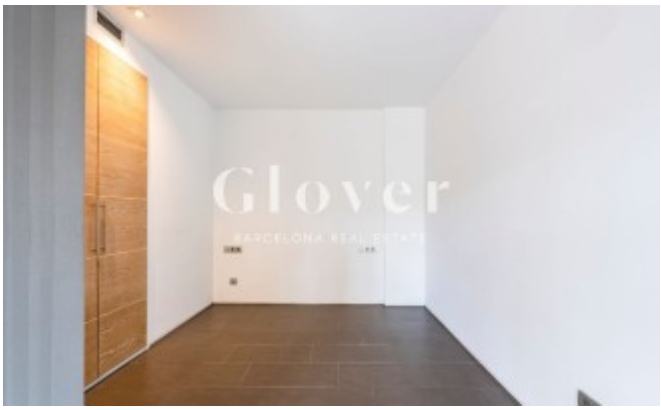
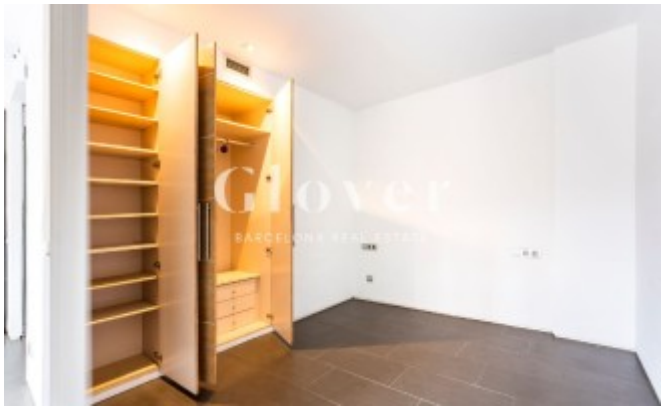

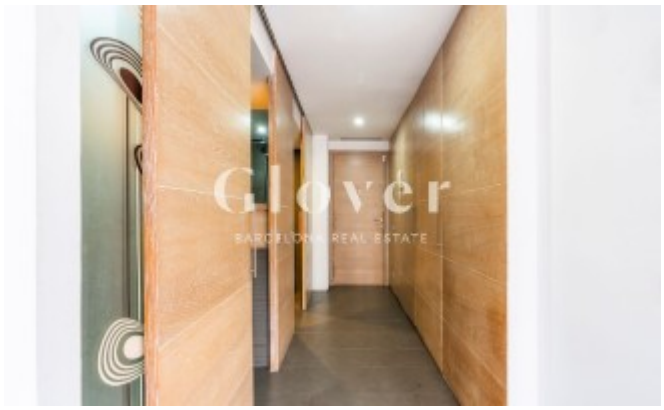

Glover
BARCELONA REAL ESTATE

Glover