REF: GVVB37311

Appartement de 3 chambres à vendre à Sant Gervasi

Barcelona, Sarrià - sant gervasi

Appartement de 3 chambres à vendre à Sant Gervasi Appartement de 3 chambres à vendre à Sant Gervasi. Glover Barcelona Real Estate est heureux de présenter cet appartement de 3 chambres avec balcon à Sant Gervasi et très proche de la Plaça Joaquim Folguera. Avec une surface construite de 83,60 mètres carrés, il dispose de trois chambres, d''une salle de bain complète et d''une toilette. Hall d''entrée spacieux, salon-salle à manger avec accès au balcon/terrasse et cuisine confortable. 3 chambres à coucher, dont une double extérieure et les deux autres simples. Sols en parquet, chauffage central et menuiserie extérieure en aluminium. En outre, l''immeuble dispose d''un service de conciergerie, d''un ascenseur et d''une zone d''accès adaptée aux personnes à mobilité réduite. Très bien situé avec une variété de transports publics, de magasins, d''écoles et de restaurants. À seulement 2 minutes de l''arrêt Putxet, de la ligne 7 des Ferrocarrils de la Generalitat de Catalunya et du Mercat de Sant Gervasi. Si vous cherchez l''opportunité de vivre dans une pièce unique dans l''un des quartiers les plus recherchés de Barcelone, n''hésitez pas à nous contacter via WhatsApp à +34681162903 ou à nous appeler pour plus d''informations sur cette propriété extraordinaire. De plus, pour rester au courant de nos dernières actualités, nous vous invitons à nous suivre sur Instagram à @glover_barcelona.

Fiche technique

Distribution
- Surface 83m2
- 3 chambres
- 2 bains
- bon état

Caractéristiques
- Chauffage
- Balcon
- Éval. énergétique: E

Données Supplémentaires
- Ascenseur
- Dépenses communautaires: 169,12 €/Par mois
- Dépenses IBI: 67,08 €/Par mois

Conditions générales

Les données exposées nous ont été données par un tiers comme expressément informatives et que nous supposons correctes. Glover Barcelona ne garantit pas leur authenticité. L'offre peut être sujette à des imprécisions, erreurs, omissions non intentionnées, changements de prix et/ou le retrait du marché sans préavis. Les charges et impôts de transmission de la propriété, les taxes (IVA ou ITP), Notaire et Registre seront à la charge de l'acheteur. Les honoraires de l'agence sont à la charge du vendeur.

Plan:
https://www.google.com/maps/@41.4046,2.14004,16z?hl=fr
Lien:
https://www.gloverbarcelona.com/fr/proprietes/barcelona-sarria-sant-gervasi-appartement-3-chambres-vendre-sant-gervasi-665

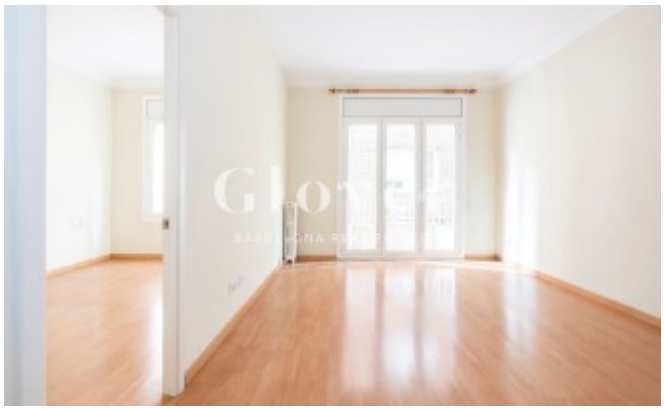

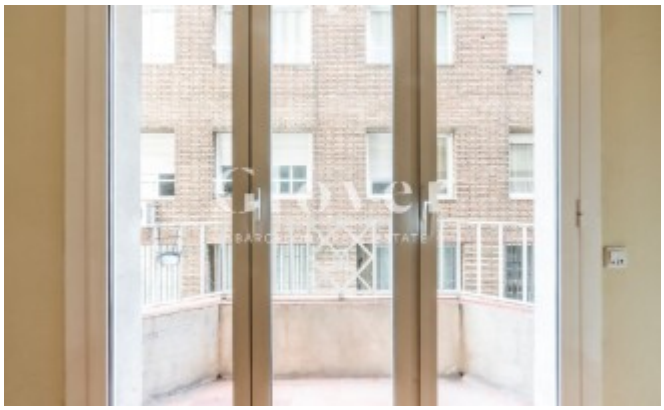

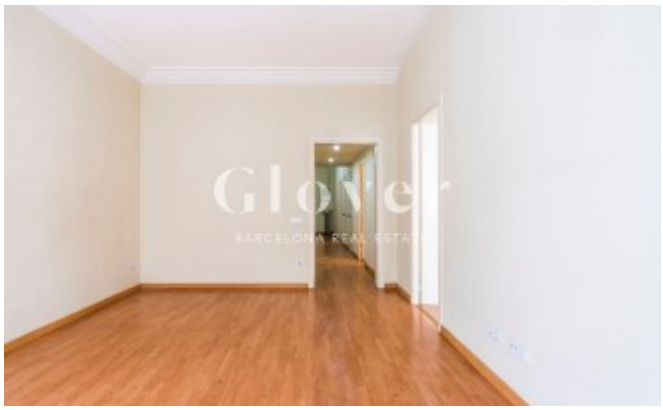

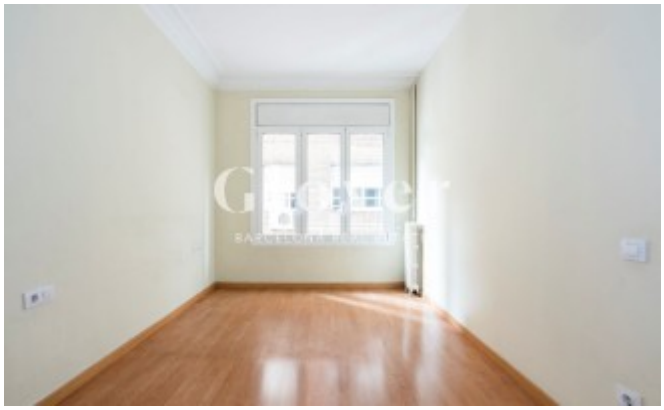

Glover
BARCELONA REAL ESTATE

Glover
BARCELONA REAL ESTATE

Glover
BARCELONA REAL ESTATE

Glover
BARCELONA REAL ESTATE

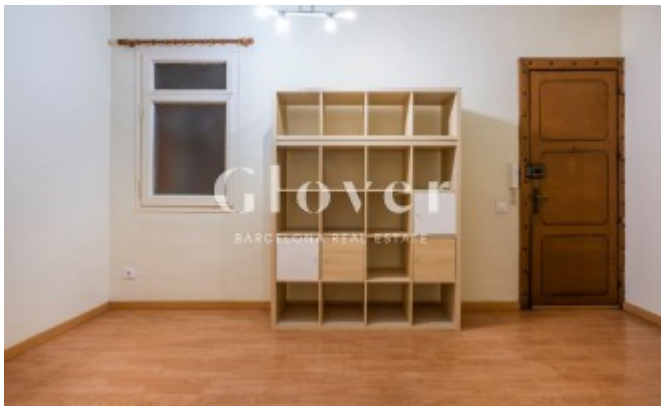
Glover
BARCELONA REAL ESTATE

Glover
BARCELONA REAL ESTATE

Glover
BARCELONA REAL ESTATE

info@gloverbarcelona.com
+34 681 162 903
Provença 249, 1-1, 08008 Barcelona

API: 3241 / 3261
Agents AICat: 5566 / 5783