REF: GVAM87

Appartement lumineux à côté de la Vila Olimpica.

Barcelona, Sant martí

Nous avons le plaisir de vous proposer à la location un appartement de 3 chambres et 1 salle de bain, à 10 minutes à pied de la plage de Vila Olimpica, situé à un étage élevé, ce qui lui donne beaucoup de lumière à l''intérieur. Il y a environ 10 ans, l''appartement a été entièrement rénové et la cuisine a été rattachée à la salle à manger, créant ainsi un espace très agréable à côté du salon. Le salon a son propre accès à une terrasse accueillante. Deux des trois chambres sont doubles, elles sont extérieures et l''autre chambre donne sur un patio. Nous avons également une salle de bain complète avec toutes sortes de détails. Parquet stratifié, chauffage au gaz et fenêtres à double vitrage. Climatisation séparée dans le salon-salle à manger. L''APPARTEMENT EST LOUÉ NON MEUBLÉ ET SANS APPAREILS ÉLECTRIQUES. L''emplacement est imbattable, à proximité de l''université Pompeu Fabra, de Puerto Olimpico, des magasins, des restaurants et très bien desservi par les transports publics.

Fiche technique

Distribution
- Surface 68m2
- 3 chambres
- 1 bain
- bon état

Caractéristiques
- Air conditionné
- Chauffage
- Tout extérieur
- Éval. énergétique: G

Données Supplémentaires
- Ascenseur

Conditions générales

Les données exposées nous ont été données par un tiers comme expressément informatives et que nous supposons correctes. Glover Barcelona ne garantit pas leur authenticité. L’offre peut être sujette à des imprécisions, erreurs, omissions non intentionnées, changements de prix et/ou le retrait du marché sans préavis. Les impôts correspondants au loyer, concrètement l’ITP, sont aussi à la charge du locataire. D’autres

conditions particulières comme la durée, la caution, les garanties, consommations/approvisionnements ou charges d'immeuble quand elles existent, seront accordées et spécifiées pour chacun des cas.

Plan:
https://www.google.com/maps/@41.3932,2.18819,16z?hl=fr
Lien:
https://www.gloverbarcelona.com/fr/proprietes/barcelona-sant-marti-appartement-lumineux-cote-la-vila-olimpica-578

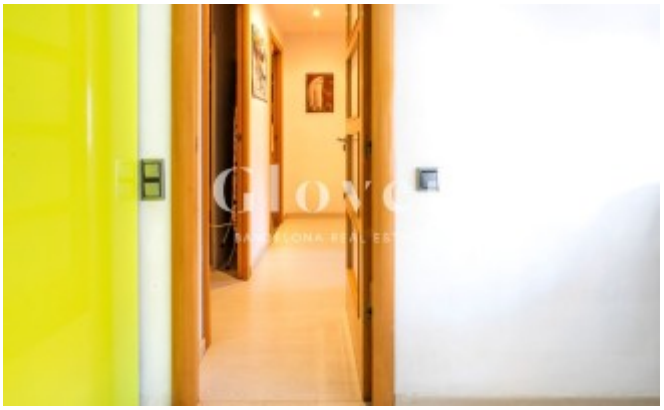

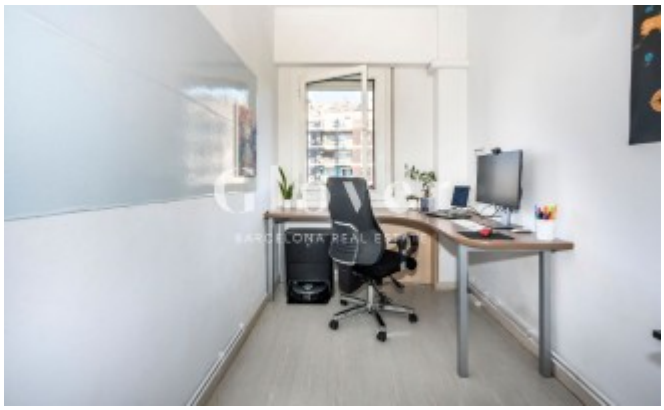

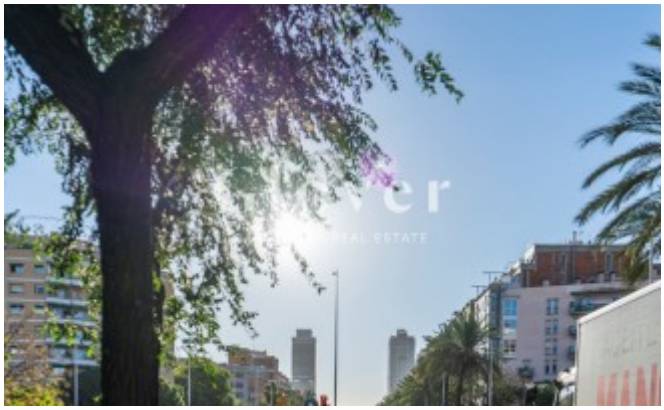

M
Marina

nferior
6 €/m²
Índex
16.55 €/m²
Àrea su
22.67