REF: GVAP28221T

Maginifica vivienda AMUEBLADA con vistas a la Pedrera.

Barcelona, Eixample

2.850€/mes

Maginifica vivienda AMUEBLADA con vistas a la Pedrera.

Se encuentra en una segunda planta de un edificio construido en 2005, con una superficie construida de 107m2 .

Al entrar la vivienda , un pasillo nos conduce a todas las zonas de la vivienda. Lo primero que encontramos es un amplio y acogedor salón comedor con vistas a la Pedrera y una cocina totalmente equipada con todo tipo de electrodomésticos de gama alta.

La vivienda dispone de 3 habitaciones, una suite exterior con baño con ducha, una doble y una habitación individual con escritorio, interiores . Estas dos habitaciones comparten el segundo baño con ducha. Todas las estancias disponen de armarios empotrados y en el pasillo tamibén.

Dipone de calefacción individual de gas por radiadores, aire acondicionado por conductos, videoportero. los suelos son de parquet y la carpintería es de aluminio.

El piso se alquila totalmente equipado y con textiles. En el precio se incluye una plaza de aparcamiento, con acceso directo al parking y un trastero.

La ubicación es excelente, en una zona exclusiva junto al Passeig de Gràcia y Rambla Catalunya. Rodeado de tiendas de lujo, comercios, servicios, restauración. Todo tipo de transporte, Estació de RENFE, Ferrocarriles de la Generalidad de Cataluña, Bus, Metro, y Bus Turístico de Barcelona

Es importante tener en cuenta que el contrato será de USO DISTINTO A VIVIENDA HABITUAL .

Si está interesado en esta maravillosa oferta, puede ponerse en contacto llamando o enviando un mensaje de WhatsApp al número 681162903. También puede mantenerse al día de las novedades a través de su cuenta de Instagram (@glover_barcelona).. Estaremos encantados de atenderle.

Ficha técnica

Distribución
- Superficie 84m2
- 3 habitaciones
- 2 baños
- Amueblado
- Parking 1 plaza
- Buen estado

Características
- Aire acondicionado
- Calefacción
- Trastero
- Todo exterior
- Calif. energética: E

Datos Adicionales
- Ascensor

Condiciones generales

Los datos expuestos nos han sido facilitados por terceros, como meramente informativos y se suponen correctos. Glover Barcelona, no garantiza su veracidad. La oferta puede estar sujeta a imprecisiones, errores, omisiones no intencionadas, cambios de precio y/o a la retirada del mercado sin previo aviso. Los impuestos correspondientes al alquiler, en concreto el ITP son a cuenta asimismo del arrendatario. Otras condiciones particulares, como la duración, fianza, garantías, consumos/suministros o gastos de comunidad cuando los hubiere, serán acordadas y especificadas en cada caso concreto.

Mapa:
https://www.google.com/maps/@41.3939,2.16093,16z?hl=es
Enlace:
https://www.gloverbarcelona.com/es/propiedades/barcelona-eixample-maginifica-vivienda-amueblada-vistas-la-pedrera-803

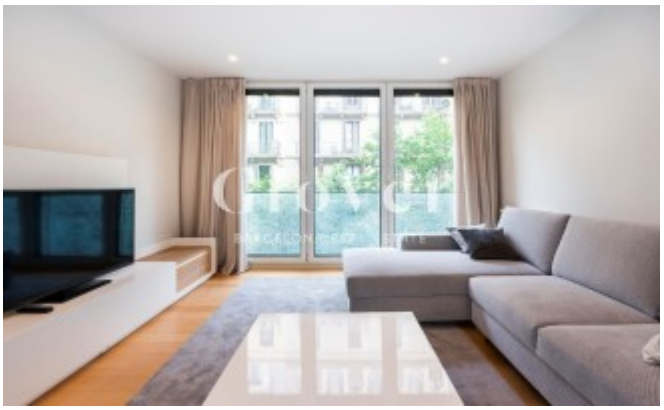

Glover
BARCELONA REAL ESTATE

Glover
BARCELONA REAL ESTATE

Glover
BARCELONA REAL ESTATE

Glover
BARCELONA REAL ESTATE

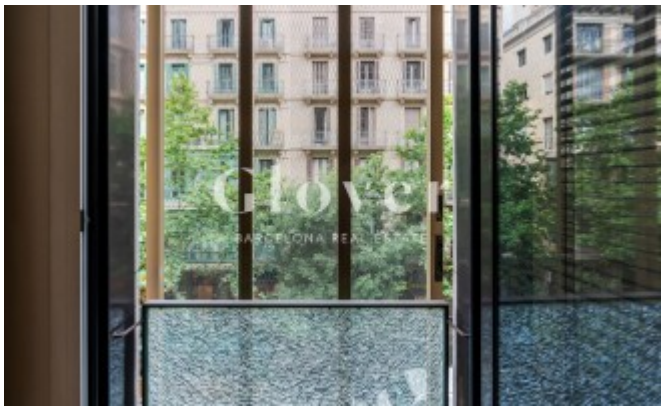
Glover
BARCELONA REAL ESTATE

Glover
BARCELONA REAL ESTATE

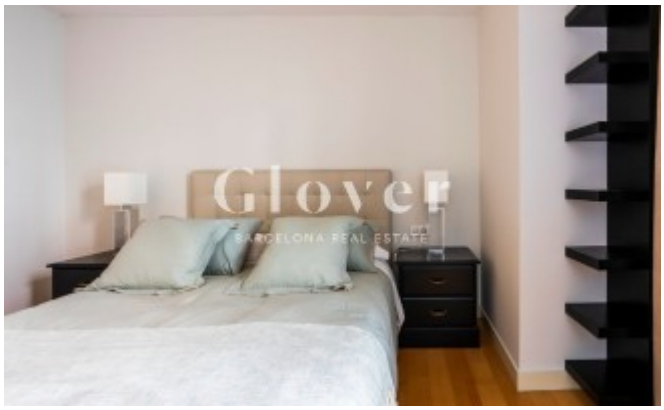
Glover
BARCELONA REAL ESTATE

Glover
BARCELONA REAL ESTATE

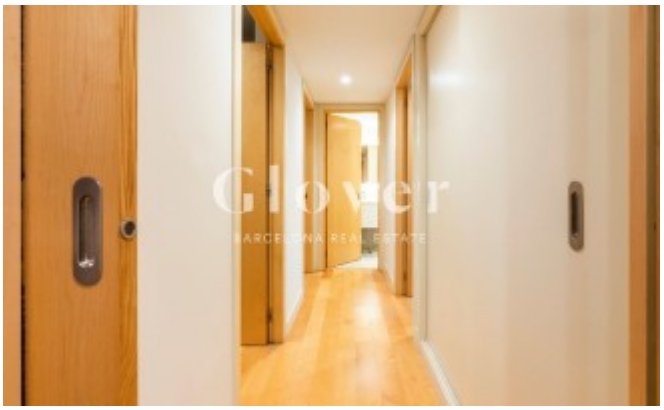

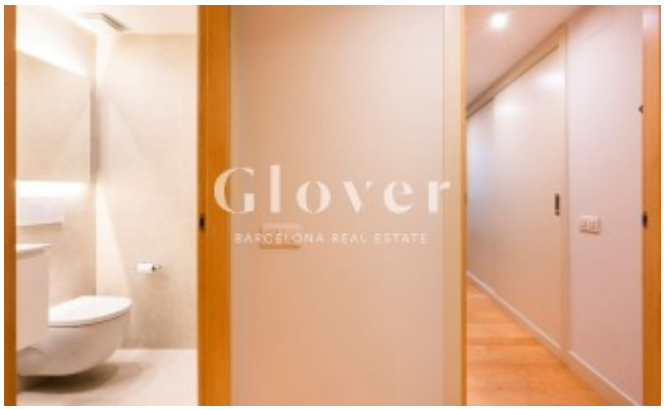

Glover
BARCELONA REAL ESTATE
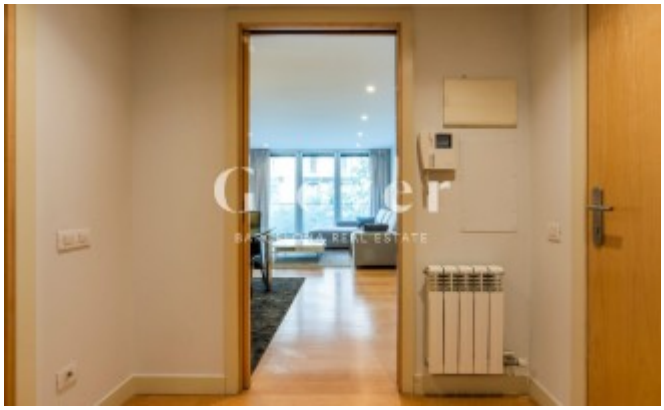
Glover
BARCELONA REAL ESTATE