REF: GVVB3733

Vivienda en venta de 2 habitaciones y 2 baños en Sant Gervasi

Barcelona, Sarrià - sant gervasi

Vivienda en venta de 2 habitaciones y 2 baños en Sant Gervasi

Glover Barcelona Real Estate tiene el placer de presentarles esta vivienda de2 habitaciones con balcón en Sant Gervasi y muy cerca de la plaza Joaquim Folguera. Con una superficie construida de 80 metros cuadrados, cuenta con 2 habitaciones y 2 baños.

Destacamos la amplia zona de dia con cona de salon independiente y amplio comedor con cocina integrada.

La habitación principal que es exterior es tipo suite y la seguna habitación es individual.

Además tenemos un segundo baño completo con bañera.

Los suelos son de parquet, calefacción central y carpintería exterior de aluminio.

Además, el edificio cuenta con servicio de conserjería, ascensor y una zona con acceso adaptado para personas con movilidad reducida.

Muy bien ubicada con variedad de transporte público, comercios, colegios y restaurantes. A 2 minutos de la parada del Putxet, línea 7 de los Ferrocarriles de la Generalitat de Cataluya y del Mercat de Sant Gervasi.

Si está buscando la oportunidad de vivir en una pieza única en una de las zonas más deseadas de Barcelona, no dude en contactarnos a través de WhatsApp al 681162903 o llamarnos para obtener más información sobre esta extraordinaria vivienda. Además, para mantenerse al día de nuestras últimas novedades, le invitamos a seguirnos en Instagram en @glover_barcelona.

Ficha técnica

Distribución
- Superficie 80m2
- 2 habitaciones
- 2 baños
- Buen estado

Características
- Calefacción
- Balcón
- Calif. energética: E

Datos Adicionales
- Ascensor
- Gastos comunidad: 169,12 €/Mensual
- Gastos IBI: 67,08 €/Mensual

Condiciones generales

Los datos expuestos nos han sido facilitados por terceros, como meramente informativos y se suponen correctos. Glover Barcelona, no garantiza su veracidad. La oferta puede estar sujeta a imprecisiones, errores, omisiones no intencionadas, cambios de precio y/o a la retirada del mercado sin previo aviso. Los gastos e impuestos de trasmisión de la propiedad, el IVA o ITP, Notaría y Registro corren a cargo del comprador. Los honorarios del Agente son a cargo del vendedor.

Mapa:
https://www.google.com/maps/@41.4046,2.14004,16z?hl=es
Enlace:
https://www.gloverbarcelona.com/es/propiedades/barcelona-sarria-sant-gervasi-vivienda-venta-2-habitaciones-y-2-banos-sant-gervasi-666

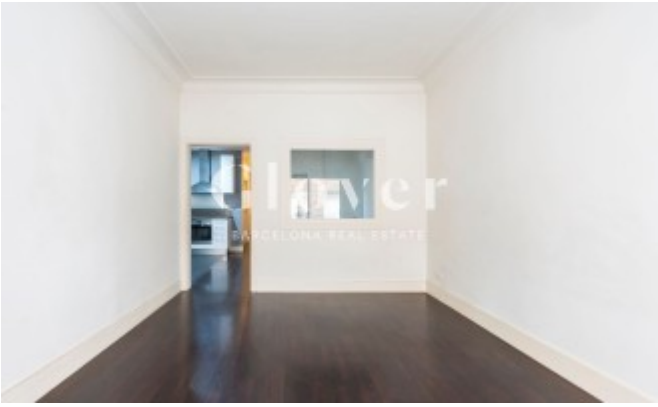

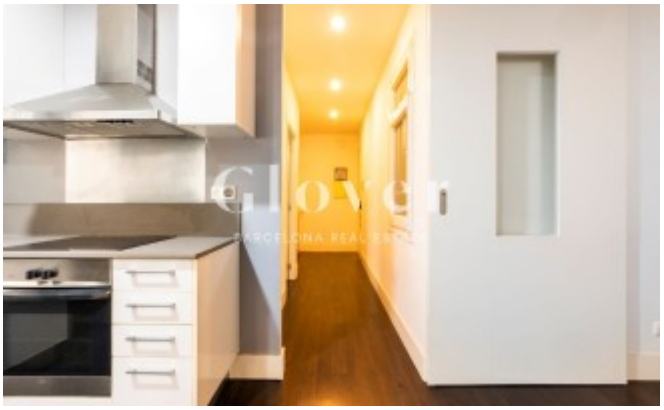

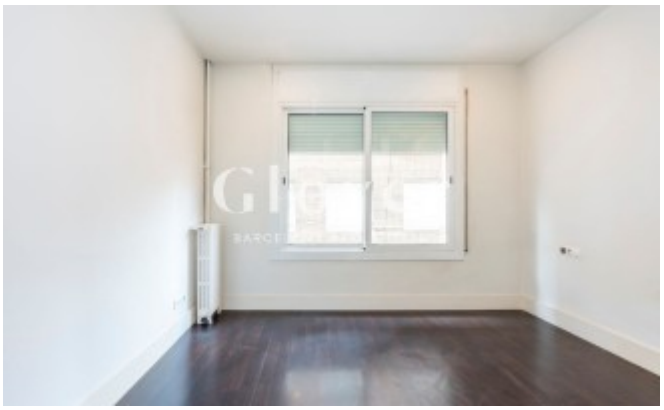
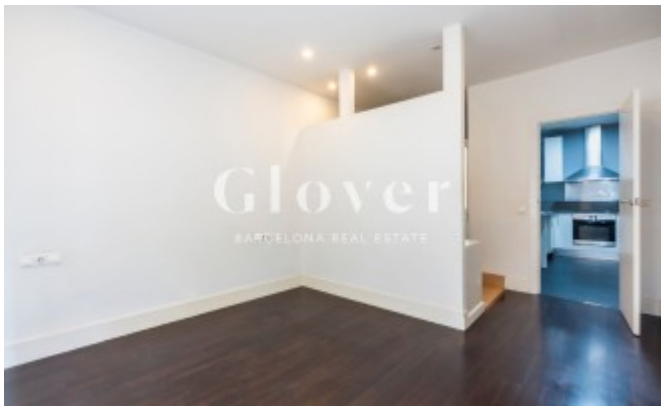

Glover
BARCELONA REAL ESTATE

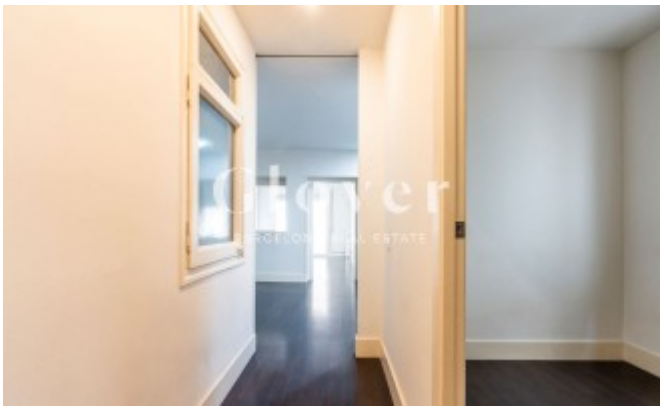

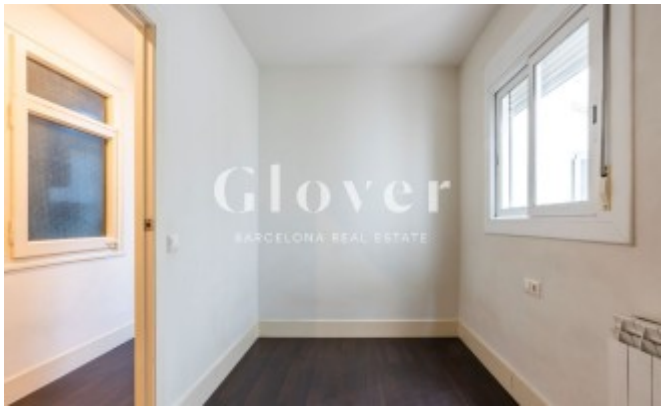
Glover
BARCELONA REAL ESTATE

Glover
BARCELONA REAL ESTATE

Glover
BARCELONA REAL ESTATE

Glover

d'Putxet
Glover
BARCELONA REAL ESTATE
Pl. Catalunya - Av. Tibidabo

Mercat de Sant Gervasi
Glover

Glover
BARCELONA REAL ESTATE

Glover
BARCELONA REAL ESTATE