REF: GVVB359

Magnífico apartamento en venta de 2 habitaciones y 2 baños con proyecto de reforma

Barcelona, Sarrià - sant gervasi

Glover Barcelona Real Estate tiene el placer de presentarles este magnífico apartamento en venta con proyecto de reforma situado en una bonita finca regia de la parte alta de la calle Balmes. La vivienda cuenta con 80,00 m2 construidos interiores y 68 m2 útiles aproximadamente. Según el proyecto tendrá un amplio salón comedor, con cocina semi integrada y 2 dormitorios dobles, de los cuales 1 en suite con salida a un balcón y 2 baños completos. Las imágenes que se muestran son renders orientativos de como puede quedar la vivienda una vez realizada la reforma. La vivienda se vende sin reformar, por lo que se podrá adecuar el proyecto según las preferencias del comprador. Reforma no incluida en el precio. Muy bien ubicado, perfectamente conectado con transportes públicos, rodeado de comercios y servicios. Si quiere tener el privilegio de estrenar esta vivienda llámenos o mande un WhatsApp al 681162903. Para estar al día de nuestras novedades le invitamos a seguirnos a través de nuestro Instagram (glover_barcelona)

Ficha técnica

Distribución
- Superficie 80m2
- 2 habitaciones
- 2 baños
- A reformar

Características
- Balcón
- Todo exterior
- Calif. energética: E

Datos Adicionales
- Ascensor

Condiciones generales

Los datos expuestos nos han sido facilitados por terceros, como meramente informativos y se suponen correctos. Glover Barcelona, no garantiza su veracidad. La oferta puede estar sujeta a imprecisiones, errores,

omisiones no intencionadas, cambios de precio y/o a la retirada del mercado sin previo aviso. Los gastos e impuestos de trasmisión de la propiedad, el IVA o ITP, Notaría y Registro corren a cargo del comprador. Los honorarios del Agente son a cargo del vendedor.

Mapa:
https://www.google.com/maps/@41.4039,2.14146,16z?hl=es
Enlace:
https://www.gloverbarcelona.com/es/propiedades/barcelona-sarria-sant-gervasi-magnifico-apartamento-venta-2-habitaciones-y-2-banos-proyecto-reforma-589

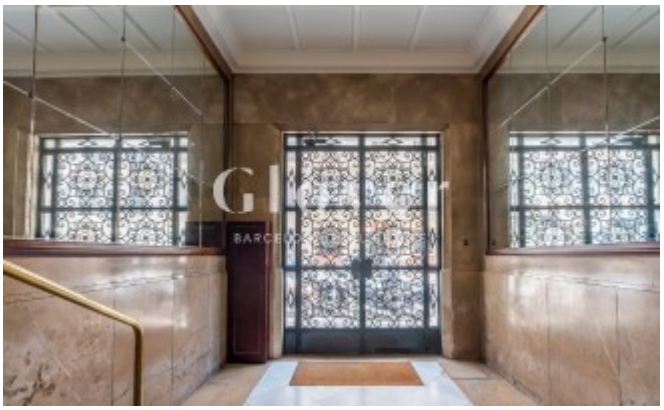

FGC
BARCELONA
Pàdua