REF: GVAAM30

Appartement confortable semi-meublé, entre Sants et Les Corts

Barcelona, Sants-montjuïc

Appartement confortable et impeccable, entre Sants et Les Corts. Salle de séjour avec sortie sur une terrasse tranquille et ensoleillée de 6,5 m2 et des vues dégagées. Cuisine avec trappe de service vers la salle à manger, très utile pour servir la table. La partie nuit est distribuée en 3 chambres, une chambre principale très lumineuse, une chambre double et une chambre simple. Toutes les chambres sont équipées de placards. Salle de bain avec douche. Climatisation dans la salle à manger et la chambre principale. Chauffage par radiateurs. Parquet. Nouvelles fenêtres Climalit en aluminium dans toute la maison. Bâtiment avec deux ascenseurs. Très bien communiqué avec toutes sortes de magasins et de transports publics, à cinq minutes du Camp Nou.

Fiche technique

Distribution
- Surface 90m2
- 3 chambres
- 1 bain
- bon état

Caractéristiques
- Air conditionné
- Chauffage
- Tout extérieur
- Éval. énergétique: E

Données Supplémentaires
- Ascenseur
- Dépenses communautaires: 37 €/Par mois
- Dépenses IBI: 151,6 €/Par trimestre

Conditions générales

Les données exposées nous ont été données par un tiers comme expressément informatives et que nous supposons correctes. Glover Barcelona ne garantit pas leur authenticité. L’offre peut être sujette à des imprécisions, erreurs, omissions non intentionnées, changements de prix et/ou le retrait du marché sans préavis. Les impôts correspondants au loyer, concrètement l’ITP, sont aussi à la charge du locataire. D’autres

conditions particulières comme la durée, la caution, les garanties, consommations/approvisionnements ou charges d'immeuble quand elles existent, seront accordées et spécifiées pour chacun des cas.

Plan:
https://www.google.com/maps/@41.3766,2.12453,16z?hl=fr
Lien:
https://www.gloverbarcelona.com/fr/proprietes/barcelona-sants-montjuic-appartement-confortable-semi-meuble-sants-et-les-corts-540

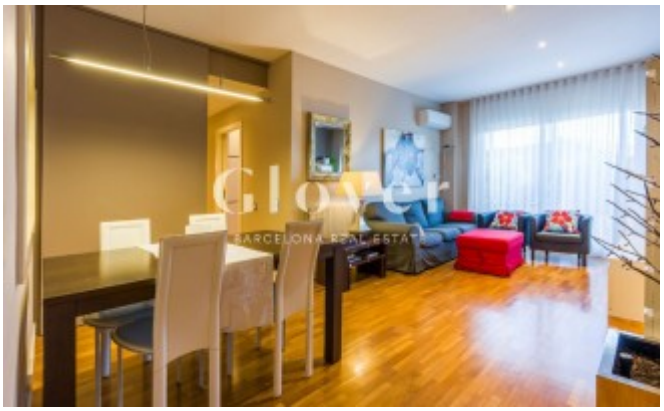

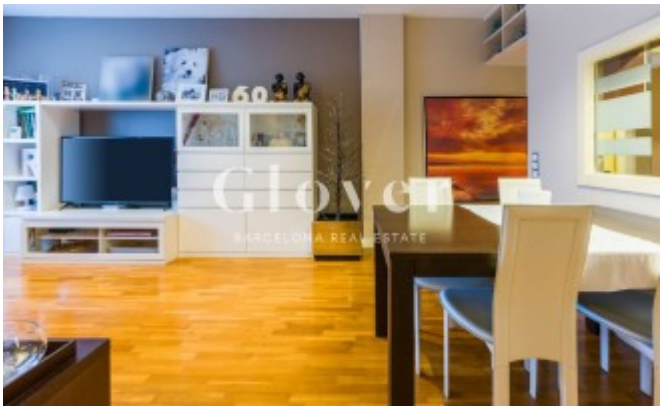

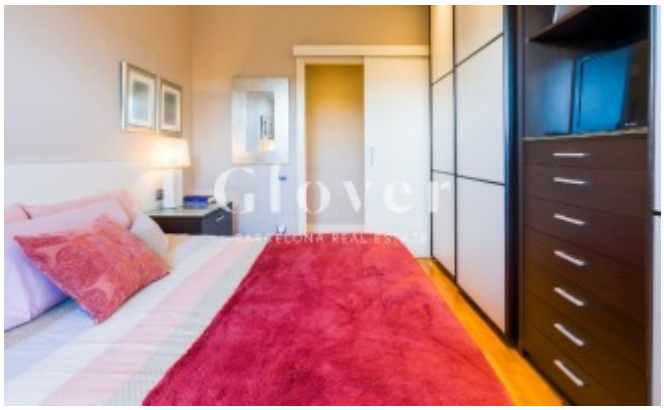

BARCELONA

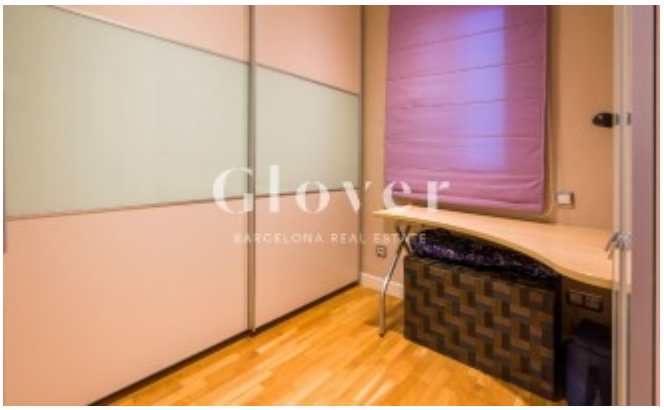

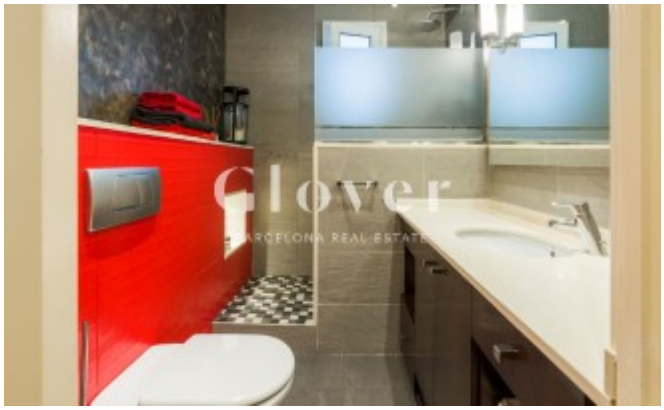

Índex
14.73 €/m²