REF: GVAT115L2

Local comercial diáfano en el barrio de Sant Antoni

Barcelona, Eixample

1.650€/mes

Local comercial diáfano de 140 m2 construidos, con acceso directo desde la calle. Excelente opción para cualquier negocio que busque una ubicación privilegiada en el barrio de Sant Antoni, conocido por su ambiente animado y su gran variedad de comercios.

Dispone una gran sala en la entrada y de 6 salas independientes . Dos baños, uno de ellos está adaptado para personas con movilidad reducida . Aire acondicionado por split y termo eléctrico para agua caliente. NO HAY SALIDA DE HUMOS.

La situación es inmejorable cerca del Mercat de Sant Antoni, de comercios, vermuterías en la calle Parlament y muy bien comunicada por transporte público. Si quiere tener el privilegio de alquilar este fantástico local, llámenos o mande un WhatsApp al 681162903. Para estar al día de nuestras novedades también puede seguirnos a través de nuestro Instagram (glover_barcelona).

IVA NO INCLUIDO

Ficha técnica

Distribución
- Superficie 140m2
- 2 baños
- Buen estado

Características
- Aire acondicionado
- Calif. energética: C

Datos Adicionales

Condiciones generales

Los datos expuestos nos han sido facilitados por terceros, como meramente informativos y se suponen correctos. Glover Barcelona, no garantiza su veracidad. La oferta puede estar sujeta a imprecisiones, errores, omisiones no intencionadas, cambios de precio y/o a la retirada del mercado sin previo aviso. Los impuestos correspondientes al alquiler, en concreto el ITP son a cuenta asimismo del arrendatario. Otras condiciones particulares, como la duración, fianza, garantías, consumos/suministros o gastos de comunidad cuando los hubiere, serán acordadas y especificadas en cada caso concreto.
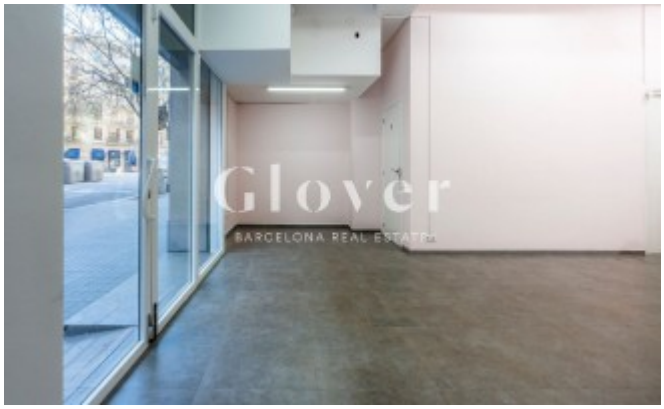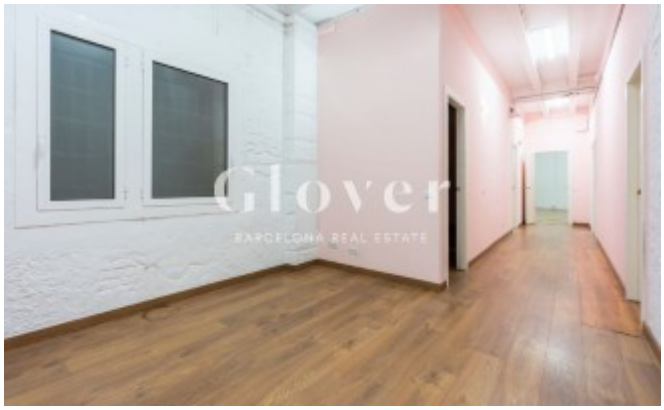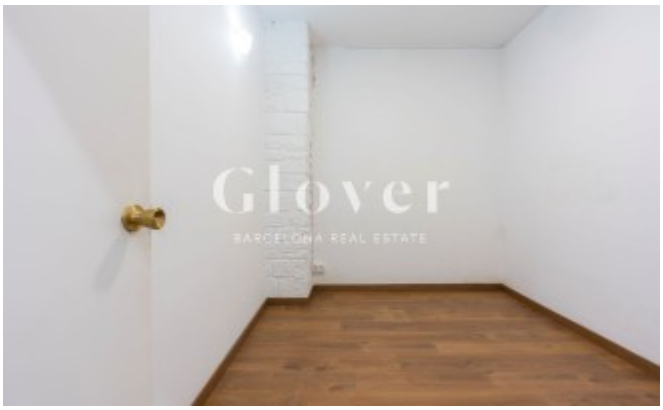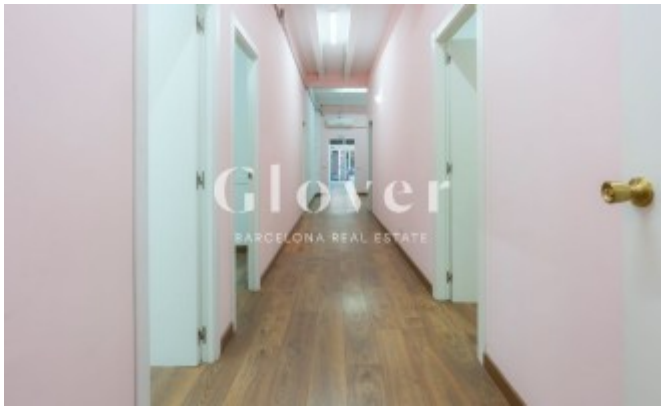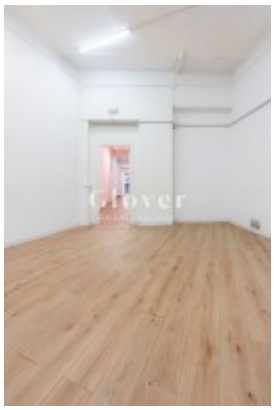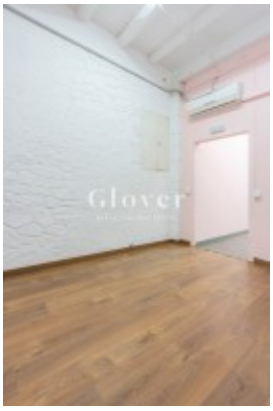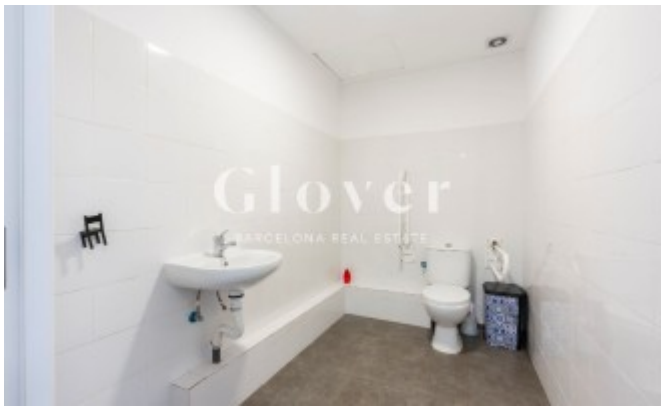
Mapa:
https://www.google.com/maps/@41.3765,2.15774,16z?hl=es
Enlace:
https://www.gloverbarcelona.com/es/propiedades/barcelona-eixample-local-comercial-diafanoen-el-barrio-sant-antoni-703