REF: GVAM147B12D

Apartamento amueblado de 1 habitación junto al Mercat de Galvany

Barcelona, Sarrià - sant gervasi

Tenemos el placer de presentarles en alquiler este apartamento amueblado de 1 habitación junto al Mercat de Galvany. Cuenta con una habitación en suite con baño completo con bañera. Lavadero interior con termo Junkers. Salón con cocina americana equipada (lavadora, nevera y lavavajillas) La habitación de matrimonio cuenta con armarios empotrados. Se trata de un piso con orientación suoreste y que da a la calle Amigó. Tanto la habitación como el salón son exteriores y tienen ventanales hasta el suelo. Tiene ascensor y se encuentra en muy buen estado. No cuenta con aire acondicionado. Radiador eléctrico. Su ubicación lo convierte en un piso magnífico e ideal para 1 persona o 1 pareja. DISPONIBLE PARA VISITAS A PRIMEROS DE JULIO. DISPONIBLE A PARTIR DE MEDIADIOS/FINALES DE JULIO.

Ficha técnica

Distribución
- Superficie 42m2
- 1 habitación
- 1 baño
- Amueblado
- Buen estado

Características
- Todo exterior
- Calif. energética: E

Datos Adicionales
- Ascensor

Condiciones generales

Los datos expuestos nos han sido facilitados por terceros, como meramente informativos y se suponen correctos. Glover Barcelona, no garantiza su veracidad. La oferta puede estar sujeta a imprecisiones, errores, omisiones no intencionadas, cambios de precio y/o a la retirada del mercado sin previo aviso. Los impuestos

correspondientes al alquiler, en concreto el ITP son a cuenta asimismo del arrendatario. Otras condiciones particulares, como la duración, fianza, garantías, consumos/suministros o gastos de comunidad cuando los hubiere, serán acordadas y especificadas en cada caso concreto.

Mapa:
https://www.google.com/maps/@41.3962,2.14371,16z?hl=es
Enlace:
https://www.gloverbarcelona.com/es/propiedades/barcelona-sarria-sant-gervasi-apartamento-amueblado-1-habitacion-junto-al-mercat-galvany-631

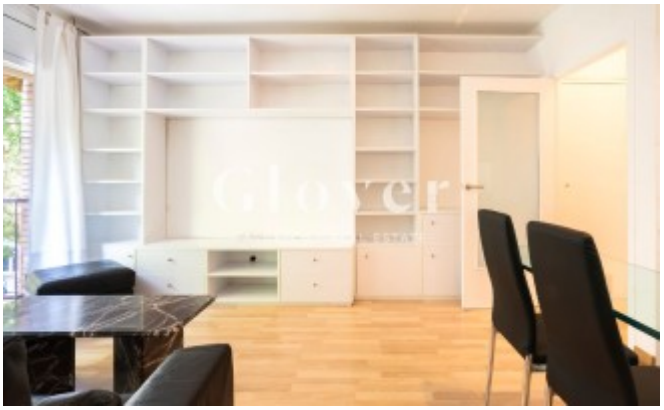

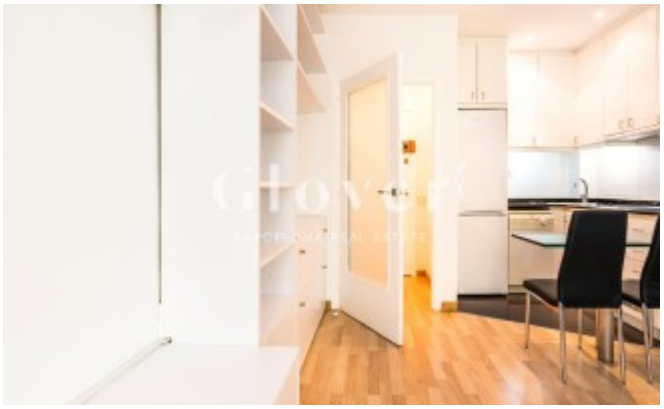

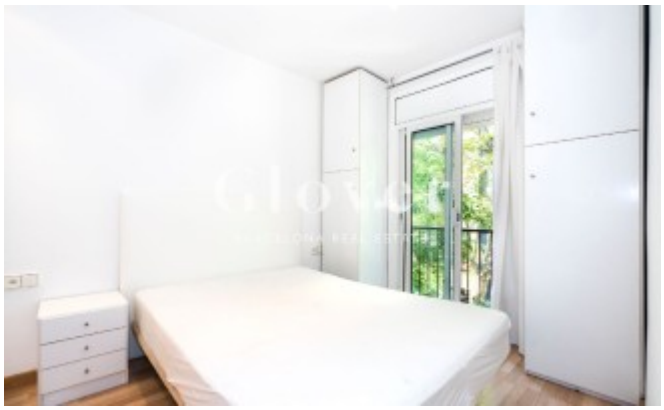

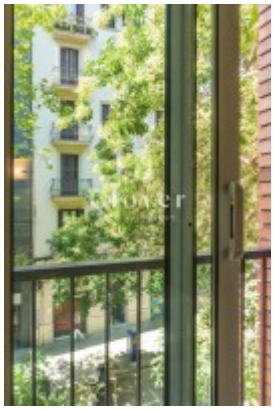

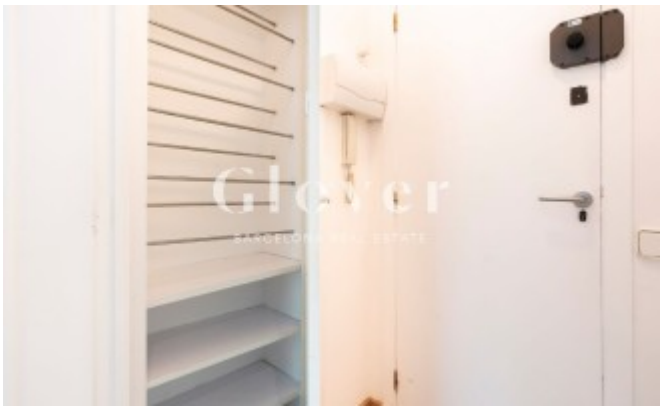

Mercat
Galvany